

ORIENTE MEDIO

LIBANO 8 Días

☀ **Semana Santa trek - 4 y 5Abr**



Trekking por el Líbano visitando los lugares más representativos del país, con su islámica Trípoli, sus verdes valles, sus ruinas omeyas de Anjar y sus magníficos templos que han dejado a su paso los romanos y egipcios entre otros pueblos. Comenzaremos con Beirut, la capital, con sus barrios burgueses, así como su zona reconstruida con toda su modernidad. Continuaremos hacia la zona de los bosques de cedros, Valle de la Bekaa, Monte Líbano, el Templo de Baco y terminando en Trípoli y la maravillosas Grutas de Jeita. Trekking moderado en verano y difícil en invierno debido a la presencia de nieve.

RUTA PREVISTA

05ABR. ESPAÑA / BEIRUT

Salida en vuelo regular con destino **Beirut**. Llegada y traslado al hotel. Alojamiento en el **hotel Mozart 3* o Plaza 3***. (-.-.-)

06ABR. BEIRUT / DEIR EL QAMAR / EXCURSION DE BARUK A MAASER CHOUF

Desayuno. Traslado a las **montañas de Chouf**, visitando en ruta la pintoresca población de **Deir el Qamar**, con sus típicas construcciones en piedra. Llegada a **Barouk** a media mañana e inicio de la **excursión de Baruk a Maaser Chouf** (5 horas de duración) que transcurre por la **reserva de cedros del Chouf**, la mayor reserva natural del país, con



cerca de un millón de cedros y vistas panorámicas, en muchas ocasiones con las nubes a nuestros pies. **Maaser** es un pueblo pintoresco del Monte Líbano con su típica arquitectura de piedra y rodeada de bosques de coníferas, nevados desde diciembre hasta febrero. Cena y alojamiento en el **albergue de Saint Michel de Maaser** o en **casa local de Baruk o Ain Zhalta**. (D.-.C)

07ABR. MAASER: PASEO POR RESERVA BARUK O KHREIBET - VALLE BEKAA / ANJAR / BAALBECK

Desayuno. Por la mañana **paseo a pie por la reserva de Cedros de Baruk** con vistas sobre el **Valle de Bekaa** o si la nieve lo dificulta en su lugar **paseo a pie a lo ancho del Valle de Bekaa** para ver la tranquila vida de campesinos y beduinos en este fértil valle rodeado

por las cordilleras del **Monte Líbano y el Antilíbano**. El descenso al valle se hace por la espectacular carretera que desciende desde los 2000m a los 1000m hasta llegar al **Valle de Bekaa**. Las grandes vistas muestran uno de los grandes rasgos geológicos del país, el paso del Great Rift Valley entre la cordillera del Monte Líbano y la del Antilíbano. Salimos en dirección a la **ciudad Omeya de Anjar** y las **ruinas greco-romanas de Baalbeck**, el mayor conjunto de templos edificado por Roma en todo el Imperio. Además, podemos visitar la **mezquita omeya** o la **fuentes de río Litani**. Alojamiento en el histórico **hotel Palmyra** (turista con encanto establecimiento del s. XIX). (D.-.-)

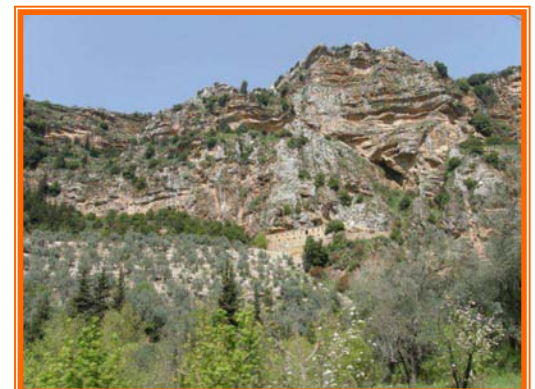



08ABR. BAALBECK / FENTE DE AFQA / TREKKING: TANNOURINE – HADATH EL JOBBE

Desayuno. Salida desde **Baalbeck** en dirección a lo alto de la cordillera del **Monte Líbano** donde disfrutaremos de paisajes majestuosos hasta llegar a las **fuentes de Afqa**, lugar que conmemora el mito del Dios semítico Tammuz Adonis. A media mañana pasamos por la **población de Tannourine**, uno de los lugares más aislados y pintorescos del país, conocido por sus fuentes. **Trekking de 4-5 horas** desde la **Reserva de Cedros** del mismo nombre hasta la población de **Hadath Jobbe**. Cena y alojamiento en **Casa local habitada (albergue con habitaciones múltiples) o Guest House**. (D.-.C)

09ABR. TREKKING: HADATH EL JOBBE – RESERVA DE CEDROS DE BCHERRI

Desayuno. Salida para realizar un **trekking** que nos llevará desde las **cercanías de Hasroun** hasta la reserva de **Cedros de Bcherri** al pie de las pistas de ski (duración 6 horas). El camino sufrirá modificaciones en función de la cantidad de nieve que haya en las diferentes rutas. Alojamiento en **Bcherri** en el **hotel Palace (turista) o La Cabane (turista)**. (D.-.-)

* **Opcionalmente en la reserva natural de cedros de Tannourine podremos realizar un trekking de 3 a 6hrs (circular o de solo ida)**

10ABR. TREKKING: CEDROS DE BCHERRI – WADI QADISHA

Desayuno. Iniciamos un **trekking de 5/6hrs** (descenso todo el día) del valle más profundo, verde y místico de los valles del levante mediterráneo pasando por varios **monasterios medievales** (algunos en uso, otros abiertos sin vigilancia y alguno cerrado) que fueron el epicentro de los cristianos maronitas del Líbano, el más destacado de los cuales es **Deir Qannoubin** a 3hrs del inicio. Al principio del wadi un **pequeño ascenso a pie** nos permite llegar al **monasterio de Mar Lychee**. Cena y alojamiento en **Monasterio (en la profundidad del valle)**. (D.-.C)



11ABR. WADI QADISHA / TRIPOLI / GRUTAS DE JEITA / BEIRUT



Descenso en vehículo hasta la línea de la costa y traslado hasta **Trípoli**, señorial y decadente, renovada y caótica al mismo tiempo. El **Castillo de Saint Gilles** con vistas panorámicas sobre la ciudad abigarrada, nos recuerda el pasado violento de las Cruzadas, mientras que su popular y ruidoso mercado tradicional árabe nos devuelve a un presente más vital pero no menos incierto. **Visitaremos a pie** sus animados y fascinantes **zocos**, centro comercial de una ciudad árabe decadente, con paradas para conocer algún monumento como mezquitas o hammanes y en especial la **Fortaleza de Saint Gilles**. Si el tiempo lo permite, podemos disfrutar de un baño en el único Hammam histórico de la ciudad para recuperarnos del cansancio acumulado. Excursión a las **Grutas de Jeita** y **visita del espectacular conjunto de grutas**, con altura de 120 metros y que se componen de una **parte superior** que

se **visita a pie (3kms)** y otra **inferior que se hace en barca (2 horas)**. Regreso a **Beirut** y resto de la tarde libre por el centro en reconstrucción y el paseo marítimo. Alojamiento en el **hotel Mozart 3* o Plaza 3***. (D.-.-)

12ABR. BEIRUT / ESPAÑA

Traslado al aeropuerto de **Beirut** de madrugada para salir en vuelo con destino **España** vía punto intermedio de conexión. Llegada y fin de nuestros servicios. (-.-.-)

Desayunos (D), Almuerzos (A), Cenas (C)

Los trekking en Líbano pueden variar su ruta y eventualmente hacerla más fácil, en función de la climatología, la abundancia de nieve o el acuerdo de los componentes del grupo y siempre bajo el criterio del guía de trekking responsable de la ruta.

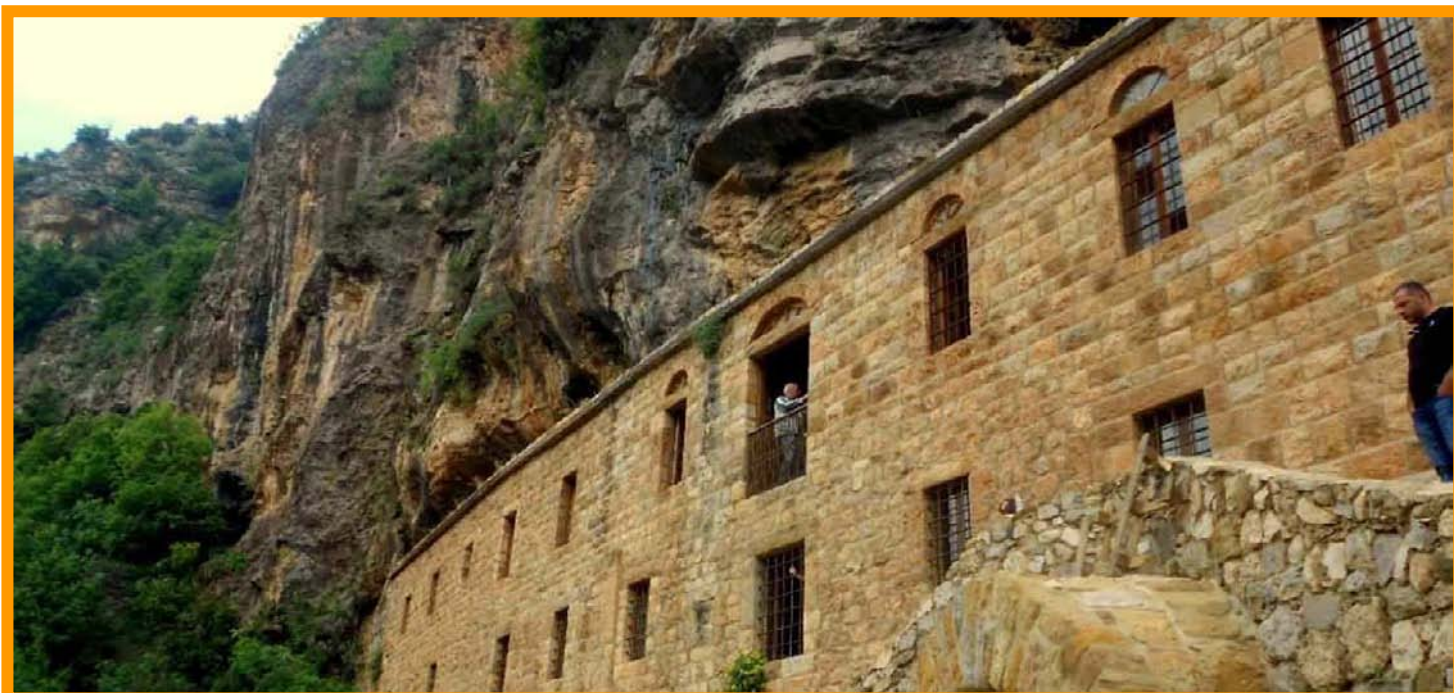

SALIDAS 2020 (Tour Regular)

Llamamos tour regular a viajes compartidos con otros viajeros, bien de la misma empresa local o de otras. Las rutas no suelen ser homogéneas, sino que están formadas por módulos donde todos los clientes pueden hacer la ruta completa o no

Abril: 4 y 5

PRECIO BASE POR PERSONA (SIN SUPLEMENTOS)

1.320 € + 270 € (tasas en billete 27/1/2020) = 1.590 €

Grupo mínimo 2 viajeros

PRECIO FINAL

El precio final por viajero será la suma del **PRECIO BASE** por persona mas las **TASAS DE AEROPUERTO Y SUPLEMENTOS APLICABLES** en función de los servicios solicitados.

SUPLEMENTOS APLICABLES POR PERSONA

- Habitación individual..... 160 €
- Seguro de inclusión y anulación Ergo con cobertura hasta 1.500 € (Opcional)27,34 €

*** Para entrar en El Líbano no es necesario tener visado pero si pasaporte sin sellos de entrada en Israel y con una validez mínima de 3 meses**

AEREOS (volando con Turkish Airlines)

(Este suplemento hay que añadirlo al precio base en el caso de que no hubiera plazas disponibles con la tarifa calculada en el programa o bien por temporada)

- Salida otras ciudades..... Consultar
- Salida desde Barcelona (cupo 2)..... 18 €
- Salida desde Madrid (salida 4Abr)..... -35 €*

*** Vuelo con salida el 4 de Abril llegando a Beirut de madrugada (02h50). Consulta suplementos de noche de hotel y excursión opcional 5Abril.**

Consultar precio con otras compañías aéreas, así como ofertas puntuales. Los precios de los aéreos cambian mucho de precio y letra así que aconsejamos solicitar cotización según salida. Dependiendo de la compañía es posible que el equipaje no esté incluido

Noche adicional en Beirut (A sumar al precio base)

- Alojamiento en el hotel Plaza o Gems en hab. doble..... 45 €
- Alojamiento en el hotel Plaza o Gems en hab. individual..... 80 €
- Exc. Beirut en regular para el día 5Abril con guía habla hispana..... 60 €

Consulta suplemento en hoteles categoría media y superior

SERVICIOS INCLUIDOS

- ❖ Vuelo en línea regular Barcelona / Estambul / Beirut / Estambul / Barcelona con Turkish Airlines en clase turista
- ❖ Asistencia y traslados aeropuerto / hotel / aeropuerto en Beirut
- ❖ Alojamiento y desayuno en los hoteles o alojamientos señalados en la ruta o similares
- ❖ Guía acompañante de habla hispana a partir de 8 viajeros
- ❖ Guía local de trekking (habla inglesa o francesa) para los 4 días de trekking
- ❖ Visitas a los lugares que se indican en la ruta (entradas a monumentos y reservas naturales no incluidas)
- ❖ Transporte en minibús con aire acondicionado y con conductor de habla hispana para 2 a 7 viajeros según itinerario detallado
- ❖ Cena en el monasterio (1 noche) y en casas locales (2 noches)
- ❖ Tasas de aeropuerto (270€) a fecha 27/1/2020 (el valor definitivo se confirmará en el momento de la emisión de los billetes)
- ❖ Seguro de viaje Ergo- especial senderismo
- ❖ Mochila o bolsito de viaje

SERVICIOS NO INCLUIDOS

- ❖ Seguros opcionales
- ❖ Alimentación durante toda la ruta excepto las cenas indicadas como incluidas
- ❖ Bebidas
- ❖ Guía de habla hispana de 2 a 7 viajeros
- ❖ Entradas a monumentos y reservas naturales durante las visitas (aprox. 35€)
- ❖ Propinas y extras personales
- ❖ En general cualquier servicio no especificado como incluido

ALOJAMIENTOS PREVISTOS

MOZART ***

Nehme Yafet Street, Hamra Area- Beirut Tlf. 961 1 340013 www.napoleonbeirut.com

Alojamiento sencillo situado en la calle principal, Hamra, de Beirut, en una zona comercial y a 20 min a pie del centro de la ciudad. 41 habitaciones con baño privado, TV, teléfono, balcón, wifi, aire acondicionado. Cuenta con salón, terraza en la azotea, sala de conferencias y servicio de lavandería.



PALMYRA turista

Khalil Mutran Street, Bekaa, Baalbeck Tlf. 961 8370011

Alojamiento situado cerca de las ruinas y la estación de tren y uno de los más antiguos de El Líbano construido en 1874 enfrente de las ruinas. Dispone de un jardín sombreado y habitaciones con baño privado. Además, cuenta con un gran salón con balcón y vistas a las ruinas.



PALACE HOTEL BECHARRE turista

Bcharre main road, behind St. Saba Church Tlf. 961 6 671 460

Alojamiento situado a 5 minutos a pie del Valle Qannoubine y supermercados locales, en el corazón de Becharre a solo 50 m de la casa natal del profeta Gibra Khalol Gibran y la hermosa iglesia Mar Saba. Un hotel que mezcla lo antiguo con lo moderno y posee un edificio de 100 años de antigüedad y uno moderno. Habitaciones con baño privado, TV y wifi. Cuenta con wifi y parking



CASAS LOCALES, ALBERGUE, MONASTERIO

Albergue Saint Michel en Maaser Chouf

Albergue con habitaciones dobles, individuales y triples con baño privado, con servicio 24 horas así como restaurante. Dependiendo del tamaño del grupo se puede dormir en una casa anexa con gran encanto, Un edificio de 300 años de antigüedad perfectamente remodelado manteniendo todo su encanto con habitaciones dobles e individuales con baño en cada habitación. Dispone de sábanas, mantas, agua caliente y todos los servicios de un hotel.



Casa local en Hadath El Jebbeh Tlf. 961 3 220 756 | www.hadatheljebbeh.com/contact

Albergue situado en el Valle Kadisha a 1500m sobre el nivel del mar. Población conocida por su riqueza natural y cultural, incluyendo los Bosques Cedros y el Pico Mar Semaan, entre otros lugares de interés. Construido en 1928, alojamiento familiar con un espacioso hall y 11 habitaciones y suites con baño, cocina, mini nevera y balcón. Dispone de wifi.

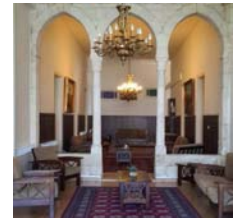

Monasterio de Qozhaya en Wadi Qadisha

Monasterio medieval con habitaciones con sábanas mantas y agua caliente. Servicios básicos.



Debido a la zona por la que viajamos, los alojamientos podrán ser los descritos o similares.

Fecha de Edición: 27 Enero 2020

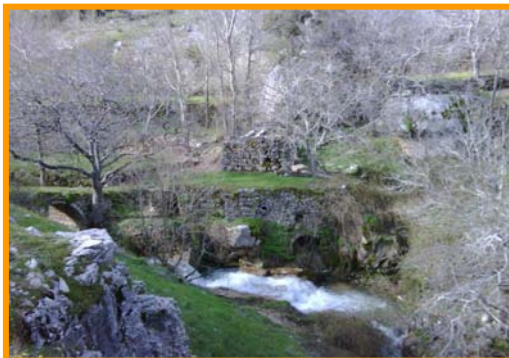

CONSULTA OTRAS RUTAS POR JORDANIA Y LIBANO

Puedes encontrar nuestros viajes en:

ARAWAK MADRID

C/ Ercilla, 28 - 28005 Madrid - Tel. 91 547 61 26

ARAWAK CANARIAS

C/ Leopoldo Matos, 16 - 35006 Las Palmas Gran Canaria - Tel. 928 22 33 00



www.bidon5.es

travel@bidon5.es

